



Obec Podhradí nad Dyjí

Okres Znojmo, 671 06 p. Šafov

Podhradí nad Dyjí 24.10.2022

Obec Podhradí nad Dyjí zveřejňuje v souladu s ustanovením § 39 odst. 1. zákona číslo 128/2000 Sb., o obcích ve znění pozdějších předpisů

záměr prodeje části pozemku

- prodej části pozemku p.č. 392/17 o výměře 176 m² – ostatní plocha, jenž byl geometrickým plánem č. 651-502/2022 ze dne 6.10.2022 oddělen z pozemku p.č. 392/17 o celkové výměře 217 m² – ostatní plocha, vše v k.ú. Podhradí nad Dyjí.

za cenu 100,- Kč/1m².

Výdaje spojené s prodejem pozemku hradí kupující.

Výše uvedený pozemek je zapsán na LV 10001, v k.ú. Podhradí nad Dyjí.

K tomuto záměru se lze vyjádřit nebo podat případné připomínky písemně, tyto musí být doručeny na adresu obce Podhradí nad Dyjí, Podhradí nad Dyjí 57, 671 06 Šafov do 9.11.2022.

Příloha č.1 – geometrický plán č. 651-502/2022

Vyvěšeno na úřední desku dne: 24.10.2022
Sejmuto z úřední desky dne:
Vyvěšeno na elektronickou úřední desku dne: 24.10.2022
Sejmuto z elektronické úřední desky dne:

Ing. Petra Išová v.r.
starostka obce

Obecní úřad Podhradí n. / D.
671 06 p. Šafov, okr. Znojmo
IČO: 638 924

PŘÍLOHA č.1.

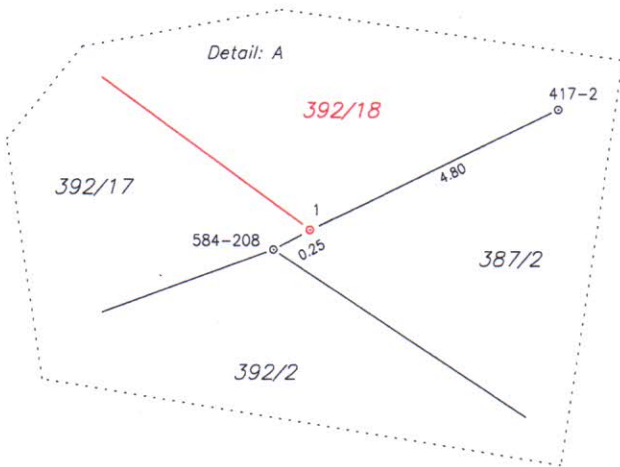
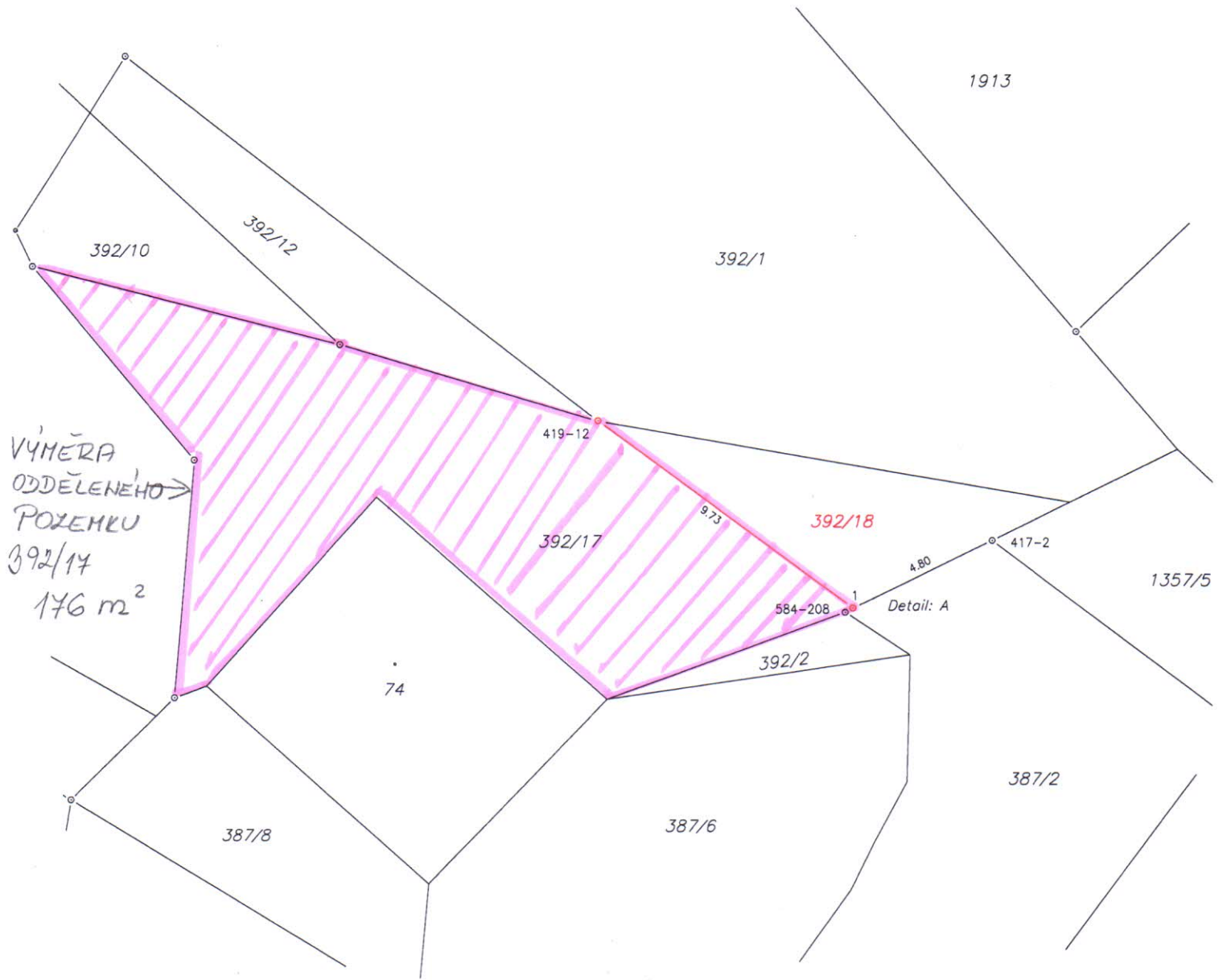

VÝKAZ DOSAVADNÍHO A NOVÉHO STAVU ÚDAJŮ KATASTRU NEMOVITOSTÍ

Dosavadní stav				Nový stav											
Označení pozemku parc. číslem	Výměra parcely		Druh pozemku Způsob využití	Označení pozemku parc. číslem	Výměra parcely		Druh pozemku Způsob využití	Typ stavby Způsob využití	Způsob určení výměr	Porovnání se stavem evidence právních vztahů					
	ha	m ²			ha	m ²				Díl přechází z pozemku označeného v katastru nemovitostí	dřívejší poz. evidenci	Číslo listu vlastnictví	Výměra dílu ha m ²		Označení dílu
387/2	3	74	ostat.pl. jiná plocha	387/2	3	74	ostat.pl. jiná plocha			0		10001			
392/17	2	17	ostat.pl. sport.o rekr.pl.	392/17	1	76	ostat.pl. sport.o rekr.pl.			0					
				392/18		41	ostat.pl. sport.o rekr.pl.			0	392/17	10001		41	
	5	91			5	91									

Seznam souřadnic (S-JTSK)

Č. bodu	Souřadnice pro zápis do KN			Poznámka
	Y	X	kód kv.	
417-2	668907.21	1185623.11	8	plast.znak
419-12	668919.39	1185619.45	3	plast.znak
584-208	668911.74	1185625.31	8	plast.znak
1	668911.51	1185625.19	3	plast.znak

Zpřesnění geometrického a polohového určení pozemků podle § 50 odst. 1 písm. a) katastrálního zákona navržené v tomto geometrickém plánu lze v katastru nemovitostí provést jen na základě souhlasného prohlášení.

GEOMETRICKÝ PLÁN pro rozdělení pozemku, průběh vlastnický zpřesnění hranice pozemků.	Geometrický plán ověřil úředně oprávněný zeměměřický inženýr:	Stejnopis ověřil úředně oprávněný zeměměřický inženýr:
	Jméno, příjmení: <i>Ing. Miloš Pelant</i>	Jméno, příjmení: <i>Ing. Ivana Beňáková</i>
	Číslo položky seznamu úředně oprávněných zeměměřických inženýrů: <i>1212/1995</i>	Číslo položky seznamu úředně oprávněných zeměměřických inženýrů: <i>2761/2016</i>
	Dne: <i>3. 10. 2022</i> Číslo: <i>246/2022</i>	Dne: <i>6. 10. 2022</i> Číslo: <i>295/2022</i>
	Nálezitostmi a přesností odpovídá právním předpisům.	Tento stejnopis odpovídá geometrickému plánu v elektronické podobě uloženému v dokumentaci katastrálního úřadu.
Vyhotovitel: <i>Geodézie Podyjí, s.r.o. Pražská 1706/37 66902 Znojmo</i>	Katastrální úřad souhlasí s očíslováním parcel.	Ověření stejnopisu geometrického plánu v listinné podobě.
Číslo plánu: <i>651-502/2022</i>	Ing. Dana Kratochvílová KÚ pro Jihomoravský kraj KP Znojmo PGP2378/2022-713 2022.10.06 11:53:02 +02'00'	
Okres: <i>Znojmo</i>		
Obec: <i>Podhradí nad Dyjí</i>		
Kat. území: <i>Podhradí nad Dyjí</i>		
Mapový list: <i>Vranov nad Dyjí 7-2/34</i>		
Dosavadním vlastníkům pozemků byla poskytnuta možnost seznámit se v terénu s průběhem navrhovaných nových hranic, které byly označeny předepsaným způsobem:		